

# ESTAKADA WG 06-1,2 PRZEKRÓJ POPRZECZNY W PRZEŚLE

SKALA 1:50

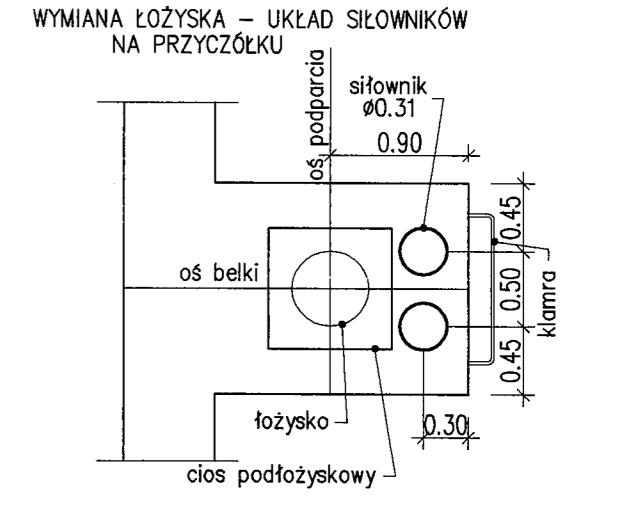
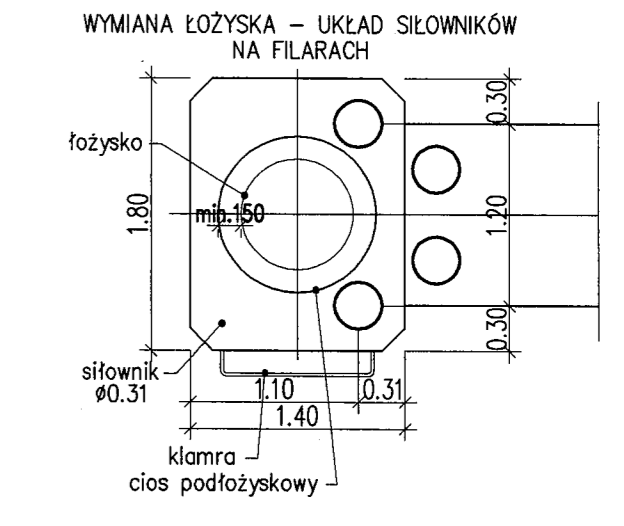
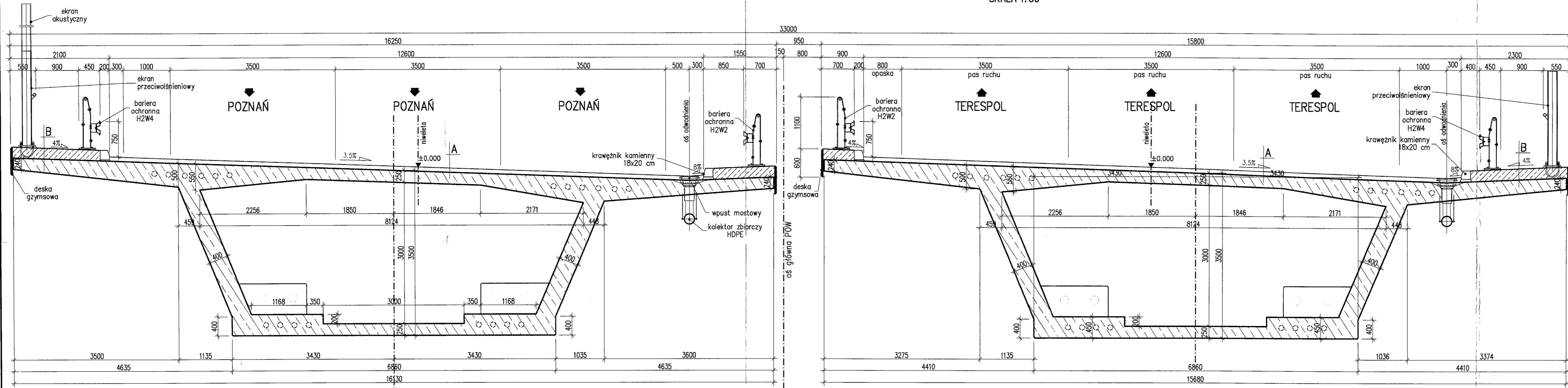

# ESTAKADA WG 06-1,2 PRZEKRÓJ POPRZECZNY NAD PODPORĄ

SKALA 1:50

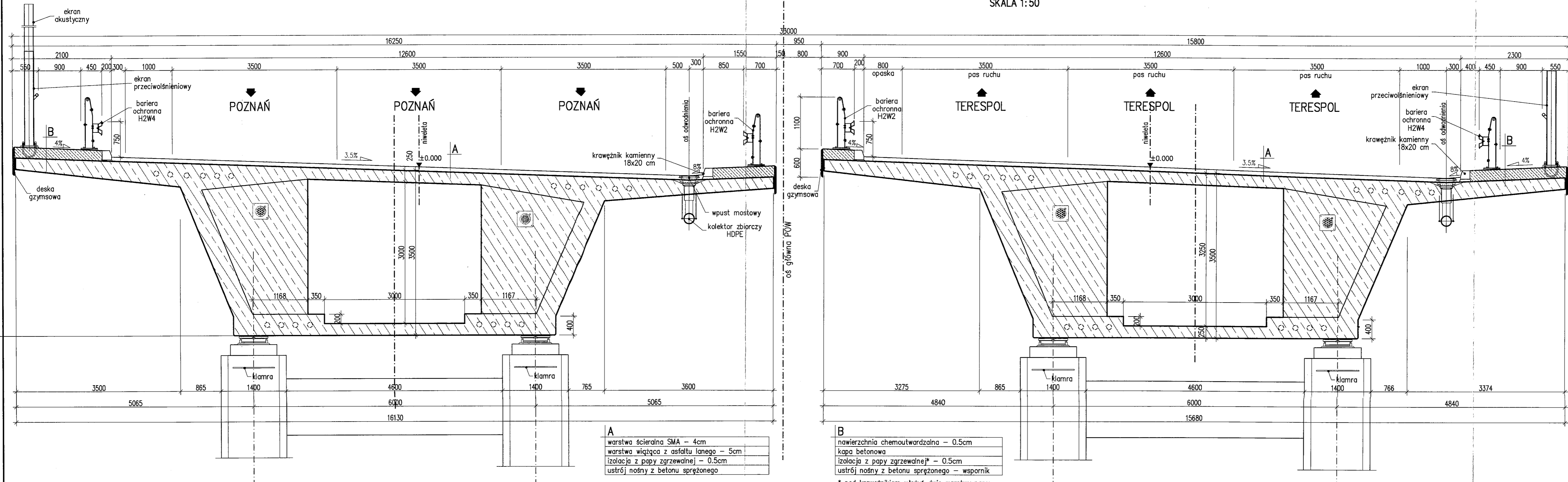

**A**  
 warstwa ścierna SMA - 4cm  
 warstwa wiążąca z asfaltu łanego - 5cm  
 izolacja z papy grzewalnej - 0.5cm  
 ustrój nośny z betonu sprężonego

**B**  
 nawierzchnia chemoutwardzalna - 0.5cm  
 kapa betonowa  
 izolacja z papy grzewalnej - 0.5cm  
 ustrój nośny z betonu sprężonego - wspornik  
 \* pod krawężnikiem ułożyć dwie warstwy papy

Zamawiający: Skarb Państwa - Generalny Dyrektor Dróg Krajowych i Autostrad reprezentowany przez GDDKIA  
 Wykonawca: Warbud S.A.  
 Jednostka projektowa: MPMosty, ARCADIS

MP-MOSTY Sp. z o.o. 30-703 Kraków, ul. Dekera 18  
 ARCADIS Sp. z o.o. 02-675 Warszawa, ul. Wołoska 22A

**PROJEKT BUDOWLANY**  
**BUDOWA DRUGI EKSPRESOWEJ S-2 POŁUDNIOWA OBWODNICA WARSZAWY NA ODCINKU OD WĘZŁA "PUŁAWSKA" DO WĘZŁA "LUBELSKA" ZADANIE "C" - BUDOWA DRUGI EKSPRESOWEJ S2 - POŁUDNIOWA OBWODNICA WARSZAWY NA ODCINKU OD WĘZŁA WAŁ MIEDZYSZYŃSKI (BEZ WĘZŁA, KM OKOŁO 11+500,00) DO WĘZŁA LUBELSKA (BEZ WĘZŁA, KM OKOŁO 18+950,00) O DŁUGOŚCI OK. 7,5 KM - ODCINEK OD KM 11+789,51 DO KM 18+949,95**

Adres zamierzenia: Województwo mazowieckie, Dzielnice: dzielnica Wawer m. st. Warszawy, Gminy: gmina Wiązowna

Obiekt budowlany: Estakada WG 06-0102

Nazwa opracowania: TOM III/11 PROJEKT ARCHITEKTONICZNO-BUDOWLANY

Brand: MOSTOWA

Typ rysunku: Przekrój poprzeczny

Stanowisko	Imię i nazwisko	Specjalność/Uprawnienia	Podpis	
Główny Projektant	mgr inż. Robert Słota	Konstrukcyjno-budowlana NB.Upr. 2297	[Signature]	
Zespół Projektowy	inż. Mariusz Robak	Mosty SLK/0082/POOM/03	[Signature]	
	mgr inż. Adrian Zębała	Mosty SLK/1740/POOM/07	[Signature]	
	mgr inż. Anna Wernika Burszczyńska	Mosty MAZ/0416/POOM/10	[Signature]	
	mgr inż. Rafał Marcin Kuśmierczak	Mosty MAZ/0354/POOM/12	[Signature]	
Sprawdzający	mgr inż. Paweł Chmielowski	Konstrukcyjno-budowlana 6/2003	[Signature]	
Nr archiwalny: PL0115.000283	Data opracowania: 10.2016 r.	Revizja: 00	Skala: 1:50	Nr rysunku: 04-00